



Secretaría de Agroindustria
Ministerio de Producción y Trabajo
Presidencia de la Nación

INDUSTRIALIZACIÓN



Agosto 2018

Datos provisorios al 28 de Septiembre 2018

GESTIÓN DE LA
INFORMACIÓN

DIRECCIÓN NACIONAL DE
CONTROL COMERCIAL
AGROPECUARIO

SECRETARÍA DE GOBIERNO
DE AGROINDUSTRIA

INDUSTRIALIZACIÓN

Agosto 2018

INDUSTRIALIZACIÓN DE GRANDES ESPECIES (TN)

ESPECIE	2017					2018							
	AGOSTO	SEPTIEMBRE	OCTUBRE	NOVIEMBRE	DICIEMBRE	ENERO	FEBRERO	MARZO	ABRIL	MAYO	JUNIO	JULIO	AGOSTO
ARROZ	92.189	84.649	64.463	64.688	56.767	61.744	60.595	78.519	96.181	109.516	89.508	99.684	107.276
CEBADA	80.491	81.085	83.114	83.767	85.169	86.743	77.331	78.612	76.396	79.919	69.909	73.328	62.810
GIRASOL	305.156	212.730	187.005	110.023	111.411	233.082	199.241	397.555	389.358	357.108	265.877	234.044	248.764
MAIZ	504.592	501.483	518.563	507.679	485.593	511.416	464.272	522.031	520.773	525.155	498.513	519.792	517.126
MANI *	156.126	143.164	120.798	131.175	126.571	71.632	82.779	52.679	53.759	52.542	85.335	115.207	96.548
TRIGO	528.164	518.567	491.948	484.492	433.750	471.531	444.120	527.131	532.855	538.724	466.393	496.056	512.328
SOJA	3.825.251	3.281.780	3.622.303	3.390.779	2.218.095	2.957.861	2.417.092	3.093.882	3.745.800	3.720.375	3.312.290	3.752.291	3.078.563
TOTAL	5.491.969	4.823.458	5.088.194	4.772.603	3.517.356	4.394.009	3.745.430	4.750.409	5.415.122	5.383.339	4.787.825	5.290.402	4.623.415

* Maní incluye: maní en caja, maní para industria aceitera, maní para industria de selección y maní tipo confitería.

En el año 2018, la industrialización de Soja alcanzó las 26.078.154 toneladas superando ampliamente a las otras especies, presentando en julio de 2018 su máximo valor.

El Maíz ocupa el segundo lugar procesando en lo que va del 2018 un total de 4.079.078 toneladas, mientras que para el Trigo y Girasol fué de 3.989.138 toneladas y de 2.325.029 respectivamente.

INDUSTRIALIZACIÓN

Agosto 2018



Secretaría de Agroindustria
Ministerio de Producción y Trabajo
Presidencia de la Nación

INDUSTRIALIZACIÓN TOTAL POR ESPECIE (TN)

ESPECIE	2017					2018							
	AGOSTO	SEPTIEMBRE	OCTUBRE	NOVIEMBRE	DICIEMBRE	ENERO	FEBRERO	MARZO	ABRIL	MAYO	JUNIO	JULIO	AGOSTO
ALGODON	21.889	1.305	597	590	509	237	352	717	6.173	15.182	19.373	19.843	16.424
ALPISTE	34	1	1	0	1	0	4	0	1	0	0	1	1
ARROZ	3.923	6.548	4.656	5.198	3.915	6.510	0	158	5.023	6.012	2.044	2.202	8.210
ARROZ CASCARA	88.266	78.100	59.807	59.490	52.852	55.234	60.595	78.361	91.158	103.504	87.464	97.482	99.067
ARVEJA	610	1.566	545	770	541	1.257	723	1.536	1.276	886	1.746	1.447	1.259
AVENA	2.640	2.182	2.341	1.960	996	1.078	1.956	2.026	2.782	2.628	2.216	1.752	2.140
CARTAMO			0	8.384	18.667				0	0	0	0	0
CEBADA APTA PARA MALTERIA	29.366	28.148	25.175	24.484	25.022	25.552	23.063	25.356	25.034	27.570	28.140	26.163	25.179
CEBADA CERVECERA	49.842	52.039	56.977	58.124	58.900	60.205	52.643	51.811	49.840	51.149	40.277	45.524	36.706
CEBADA FORRAJERA	1.282	898	962	1.159	1.247	986	1.625	1.445	1.523	1.200	1.492	1.641	925
CENTENO	25	22	18	23	14	11	3	13	199	101	8	6	0
COLZA	0	0	0	0	0	0	0	1	1	1	0	4	0
COLZA 00 - CANOLA	20	19	22	65	26	33	18	45	18	21	26		
GARBANZO	55	0	61	1.880	567	869	189	309	575	923	234	208	137
GIRASOL	305.156	212.730	187.005	110.023	111.411	233.082	199.241	397.555	389.358	357.108	265.877	234.044	248.764
LENTEJA	74	96	36	29	29	0	81	223	222	175	78	129	1
LINO	1.158	511	919	705	660	349	267	1.207	283	608	507	777	763
MAIZ	498.189	495.157	514.342	504.517	481.307	507.762	460.654	517.514	516.873	520.260	494.361	514.524	513.542
MAIZ FLYNT O PLATA	688	765	115	0	104	181	20	28	0	29	0	0	0
MANI IND. SELECCION	1.367	744	971	1.360	921	506	775	819	542	1.018	1.059	1.165	1.022
MANI EN CAJA	102.928	97.535	95.467	81.084	74.171	51.358	35.643	23.740	18.903	27.253	57.086	72.227	58.133
MANI IND. ACEITERA	25.005	21.294	4.539	33.124	28.581	14.197	27.188	16.045	31.296	17.276	19.347	30.251	23.876
MANI TIPO CONFITERIA	26.826	23.591	19.820	15.607	22.899	5.570	19.173	12.074	3.019	6.995	7.842	11.563	13.517
MIJO	0	0	0	0	5	0	1	5	2	2	0	7	1
OTRAS LEGUMBRES			0	0	0	0	0	0	0	31	0	0	0
OTROS GRANOS	2.418	1.752	1.356	1.266	1.486	1.440	1.087	1.321	1.650	1.499	1.659	1.625	1.394
PISINGALLO	5.715	5.562	4.106	3.162	4.182	3.473	3.598	4.489	3.900	4.866	4.152	5.267	3.584
POROTO BLAN. SELEC. O. y A.	0	6	0	0	0	0	0	69	96	112	3	42	0
POROTO BLAN.. N . O. y A.	618	258	744	793	326	346	374	415	154	109	326	666	632
POROTO DIST. DEL BLAN. O. y A.	853	945	1.025	1.107	823	716	759	989	1.173	786	835	1.084	1.567
SOJA	3.825.251	3.281.780	3.622.303	3.390.779	2.218.095	2.957.861	2.417.092	3.093.882	3.745.800	3.720.375	3.312.290	3.752.291	3.078.563
SORGO GRANIFERO	14.461	13.834	14.794	9.520	9.052	8.698	6.765	7.097	7.745	8.108	8.294	9.063	8.640
TRIGO BLANDO	211	214	31	0	0	0	0	0	0	0	0	0	0
TRIGO CANDEAL	26.987	26.116	21.301	17.534	15.841	16.636	21.740	22.496	28.419	29.504	25.210	26.006	25.581
TRIGO FORRAJERO	962	720	674	476	478	700	736	589	673	371	614	506	507
TRIGO PAN	500.004	491.516	469.942	466.482	417.431	454.194	421.643	504.046	503.763	508.850	440.568	469.543	486.241

Fuente: Dirección Nacional de Control Comercial Agropecuario - Gestión de la información - S.G.A. –

GESTION GRANOS – gestiongranos@magyp.gob.ar

PRODUCTOS A BASE DE ACEITES (TN)

PRODUCTO	2017					2018							
	AGOSTO	SEPTIEMBRE	OCTUBRE	NOVIEMBRE	DICIEMBRE	ENERO	FEBRERO	MARZO	ABRIL	MAYO	JUNIO	JULIO	AGOSTO
ACEITE CRUDO DE SOJA	575.689	522.139	526.116	484.136	303.245	388.181	343.268	479.502	621.438	602.894	529.587	584.821	573.457
ACEITE DE SOJA	155.908	111.458	162.079	172.367	125.390	122.116	121.917	129.488	128.463	121.761	120.917	109.743	42.688
ACEITE CRUDO DE GIRASOL	127.307	89.074	77.071	44.825	45.260	95.504	80.189	165.973	165.895	151.068	112.678	98.507	104.965
ACEITE CRUDO DE MAIZ	1.297	1.557	1.603	1.416	1.549	1.068	1.267	1.494	1.258	1.254	809	217	1.336
ACEITE DE MANI	9.100	8.186	1.567	13.258	12.101	6.154	11.886	7.114	7.815	7.752	8.035	12.301	9.401

En lo que va del año 2018 la producción de aceites para las principales especies fue de 5.020.241 toneladas para la Soja (aceite crudo y aceite de soja), de 974.779 toneladas para el aceite crudo de Girasol y de 70.458 toneladas para el aceite de Maní. Por otro lado, el aceite crudo de Maíz alcanzó 8.703 toneladas.

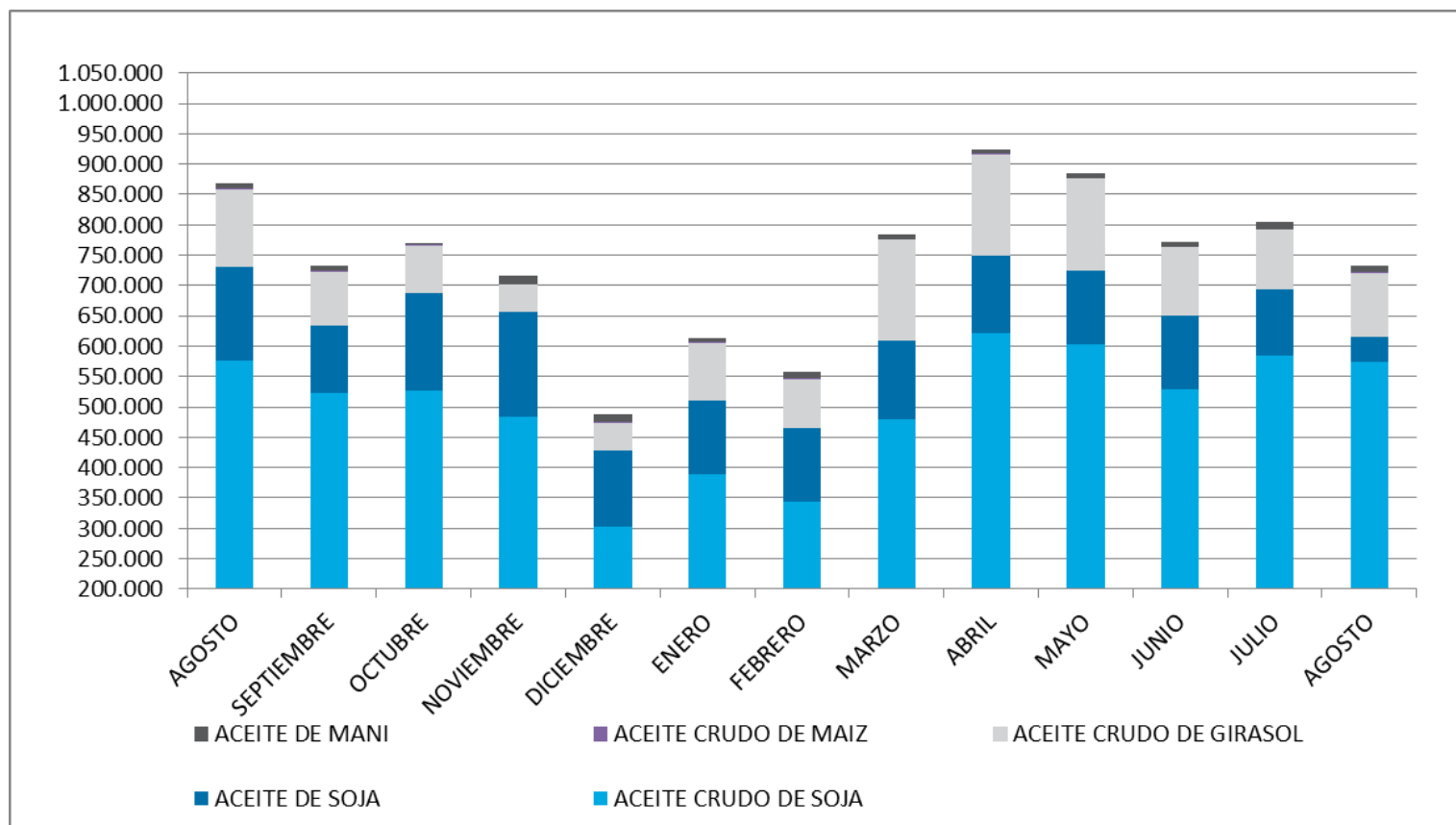

Fuente: Dirección Nacional de Control Comercial Agropecuario - Gestión de la información - S.G.A. –

GESTION GRANOS – gestiongranos@magyp.gob.ar

INDUSTRIALIZACIÓN

Agosto 2018

PRODUCTOS A BASE DE HARINAS (TN)

PRODUCTO	2017					2018							
	AGOSTO	SEPTIEMBRE	OCTUBRE	NOVIEMBRE	DICIEMBRE	ENERO	FEBRERO	MARZO	ABRIL	MAYO	JUNIO	JULIO	AGOSTO
H. DE SOJA	1.965.189	1.742.437	1.810.524	1.795.359	1.204.609	1.351.180	1.317.599	1.605.934	1.892.839	1.721.588	1.645.345	1.555.767	1.489.887
H. DE EXTRACCION SOJA	250.368	116.063	188.646	252.822	111.718	180.611	99.463	193.916	297.258	359.488	283.390	345.989	304.477
H. DE TRIGO TIPO O	754	1.072	1.369	1.427	1.013	1.133	1.362	1.463	196	267	147	200	222
H. DE TRIGO TIPO OOO	291.521	284.575	265.899	252.558	231.345	245.766	233.691	282.101	285.890	292.376	253.391	264.589	277.193
H. DE TRIGO TIPO OOOO	73.481	69.540	72.570	65.870	63.944	76.424	67.263	83.057	82.595	81.114	69.267	79.387	81.811
H. DE TRIGO CANDEAL	1.025	984	531	705	423	577	857	1.219	1.146	1.313	770	1.028	899
OTRAS H. DE TRIGO	7.600	7.688	6.824	8.721	7.447	7.028	6.063	7.433	6.441	6.150	5.217	6.416	6.300
H. DE MAIZ	2.940	3.707	3.536	3.517	3.618	2.647	2.538	4.958	4.152	4.901	4.154	4.152	3.679

La harina de Soja obtuvo una producción en el mes de agosto de 2018 de 1.489.887 toneladas, liderando el ranking de harinas. Mientras que la harina de Trigo tipo 000 logró una producción de 2.134.997 toneladas en lo que va del año 2018.

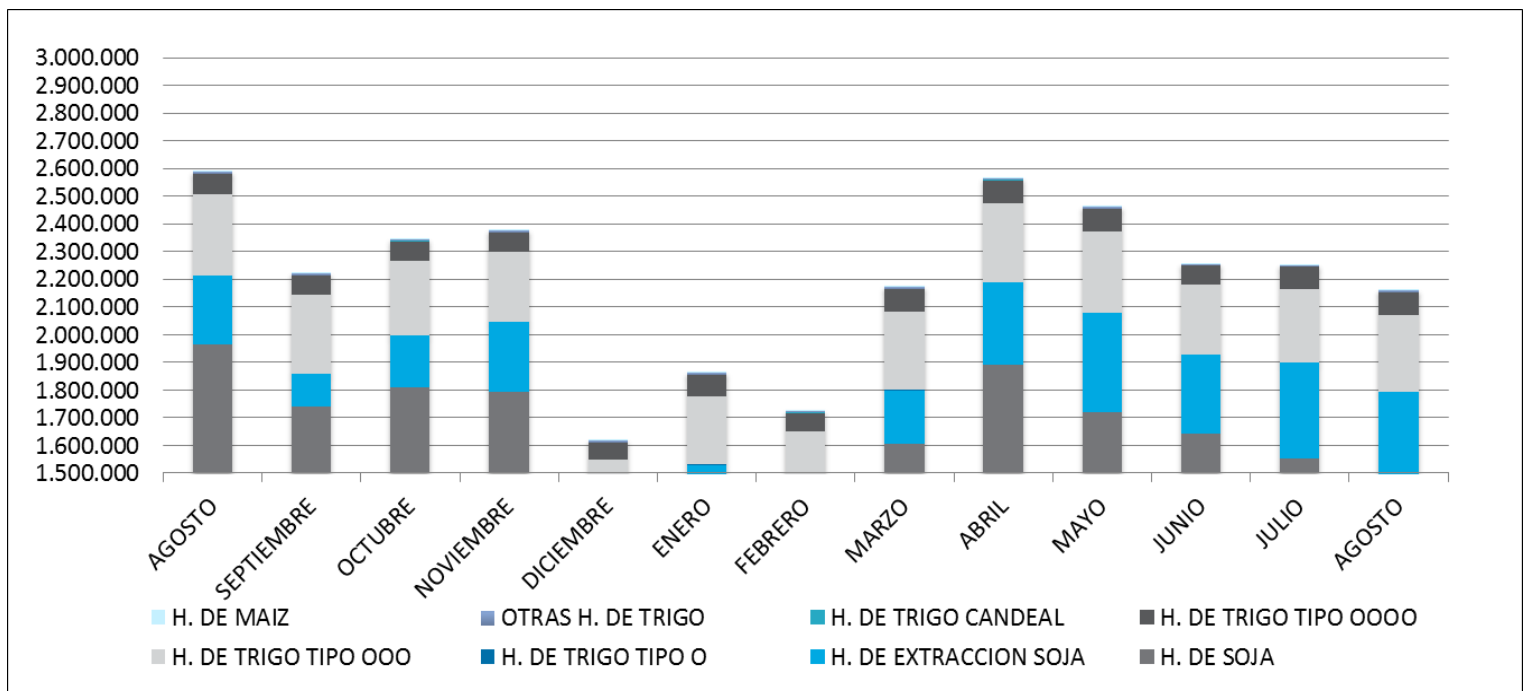

Fuente: Dirección Nacional de Control Comercial Agropecuario - Gestión de la información - S.G.A. –

GESTION GRANOS – gestiongranos@magyp.gob.ar

INDUSTRIALIZACIÓN

Agosto 2018

PRODUCTOS A BASE DE ARROZ (TN)

PRODUCTO	2017					2018							
	AGOSTO	SEPTIEMBRE	OCTUBRE	NOVIEMBRE	DICIEMBRE	ENERO	FEBRERO	MARZO	ABRIL	MAYO	JUNIO	JULIO	AGOSTO
ARROZ ELABORADO	43.297	37.677	21.406	30.406	31.159	27.275	30.810	39.649	51.483	58.677	47.398	50.277	53.602
CASCARA DE ARROZ	12.558	9.071	7.769	7.592	7.352	6.894	8.877	11.639	12.532	12.297	10.771	13.354	13.893
OTROS SUBP. DE ARROZ	10.687	10.608	3.341	8.535	7.781	7.633	7.314	8.686	9.688	14.518	12.420	12.070	13.732
ARROZ ENTERO	3.659	3.356	2.423	4.633	451	5.547	2.013	587	3.079	3.201	613	753	5.123
ARROCIN	3.578	3.588	776	3.047	2.628	2.067	1.653	1.704	2.537	4.258	3.493	3.641	4.035
ARROZ VAPORIZADO	2.515	2.976	3.621	3.804	2.435	1.383	3.189	4.981	5.037	2.733	2.941	2.382	2.794
ARROZ QUEBRADO - PARTIDO	2.866	1.720	1.328	1.568	1.240	1.493	2.147	1.975	1.439	1.751	1.869	2.201	1.304

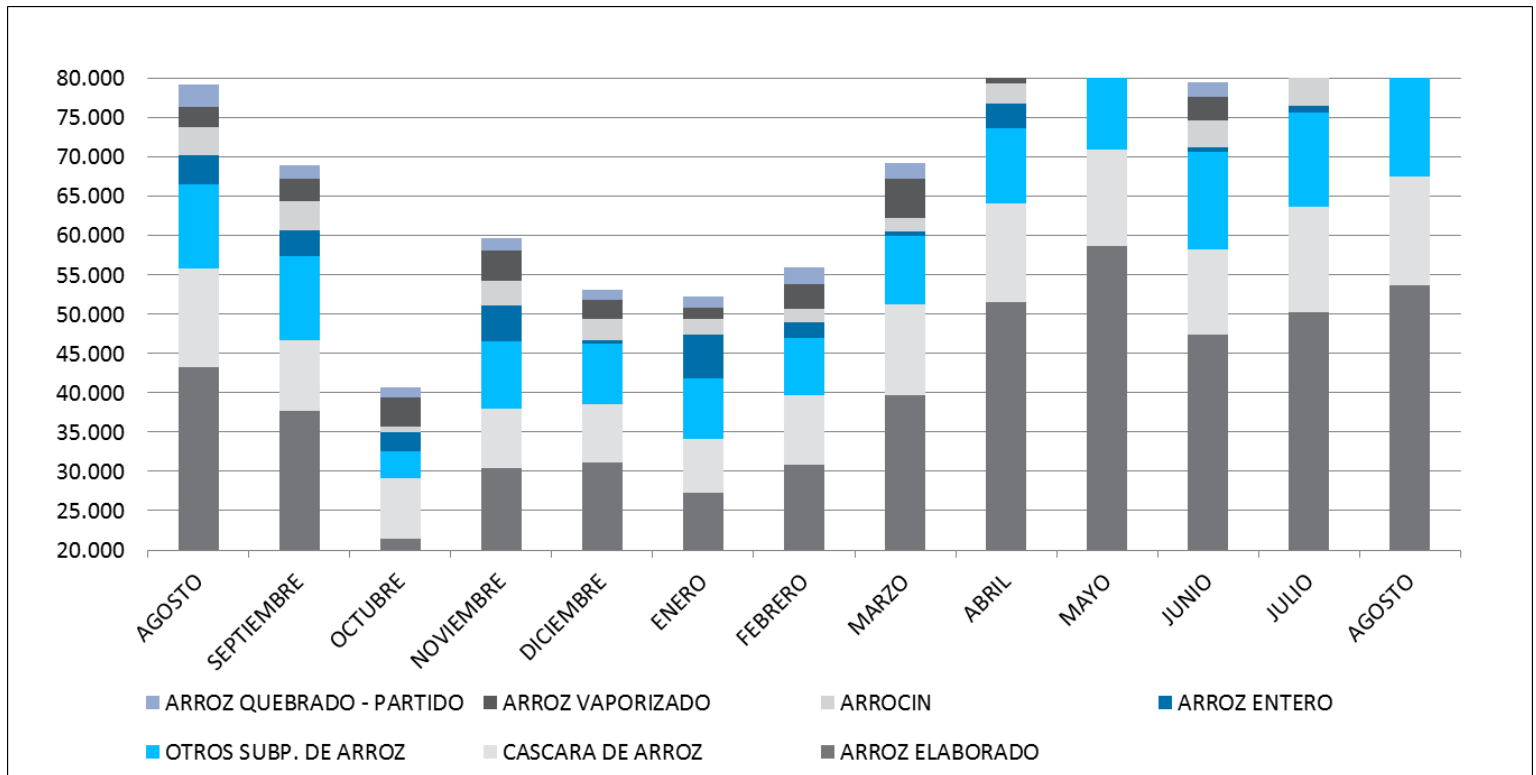

Fuente: Dirección Nacional de Control Comercial Agropecuario - Gestión de la información - S.G.A. –

GESTION GRANOS – gestiongranos@magyp.gob.ar

PRODUCTOS A BASE DE BALANCEADOS (TN)

PRODUCTO	2017					2018							
	AGOSTO	SEPTIEMBRE	OCTUBRE	NOVIEMBRE	DICIEMBRE	ENERO	FEBRERO	MARZO	ABRIL	MAYO	JUNIO	JULIO	AGOSTO
BALANCEADO AVES	258.335	243.500	256.195	237.000	225.173	259.285	220.376	256.123	254.547	287.343	264.543	266.311	262.704
BALANCEADO BOVINOS	183.251	142.534	145.038	137.612	130.783	132.422	124.482	148.733	139.553	142.491	148.884	144.461	149.448
BALANCEADO OTROS	53.980	50.867	49.110	46.399	38.664	48.768	41.048	44.238	45.971	51.704	46.024	52.157	51.263
BALANCEADO PORCINOS	30.212	25.133	27.525	27.273	26.596	28.016	26.013	29.535	28.883	30.871	30.142	31.663	33.317

Durante el mes de agosto de 2018 se destacó la producción de balanceado avícola con un total de 262.704 toneladas.

PRODUCTOS A BASE DE LEGUMBRES (TN)

PRODUCTO	2017					2018							
	AGOSTO	SEPTIEMBRE	OCTUBRE	NOVIEMBRE	DICIEMBRE	ENERO	FEBRERO	MARZO	ABRIL	MAYO	JUNIO	JULIO	AGOSTO
OTROS PROD. DE POROTO DIST. DEL BLANCO O. y A.	528	583	546		443	455	649	676	568	402	551	425	715
POROTO BLANCO NATURAL O. Y A.	0	258	714	819	326	333	374	366	53	77	320	658	410
POROTO DISTINTO DEL BLANCO O. Y A.	0	363	266	469	329	261	96	254	232	65	49	312	383
ARVEJAS	128	113	98	115	123	480	407	486	234	95	405	360	153
GARBANZOS	48	0	0	1.533	492	781	189	309	476	915	234	202	136
LENTEJA ENTERA	73	101	35	25	27	0	72	222	215	168	69	118	1

En cuanto a los productos obtenidos del procesamiento de legumbres, otros productos de poroto distinto del blanco oval y alubia obtuvo la mayor elaboración durante el mes de agosto de 2018 con un total de 715 toneladas.